



COLOQUIO
**CIENCIA Y
SOCIEDAD**

La Sierra

Investigación Científica y
Marco Institucional de Acción

Jueves 16 de abril de 2020



A partir de las 8:30 h



En vivo,
vía streaming de Facebook



Coorganiza:





COLOQUIO
**CIENCIA Y
SOCIEDAD**

La Sierra

Investigación Científica y
Marco Institucional de Acción

BLOQUE 2: SOCIEDAD, TERRITORIO, INSTITUCIONALIDAD

Conferencia

**Sierras peruanas hoy: territorializando nuestras
políticas y estrategias institucionales**

Silvana Vargas - Pontificia Universidad Católica del Perú

- Doctora en Sociología Rural y Demografía por la Pennsylvania State University, EEUU.
- Ha sido Consultora Externa en Monitoreo y Evaluación para el área de Desarrollo Humano del Banco Mundial.
- Fue la primera Directora General de Políticas y Estrategias del Ministerio de Desarrollo e Inclusión Social.
- Profesora Visitante de la Universidad Nacional Agraria La Molina desde 2004.
- En la PUCP, ha sido Directora de la Maestría en Sociología y Directora Ejecutiva del Instituto de Desarrollo Humano de América Latina (IDHAL PUCP). Actualmente, se desempeña como Directora Académica de Responsabilidad Social.



Sierras peruanas hoy: territorializando políticas y estrategias institucionales



BLOQUE 2: SOCIEDAD, TERRITORIO, INSTITUCIONALIDAD
Coloquio *online* "Ciencia y Sociedad: La Sierra"

Silvana Vargas Winstanley, Ph.D.

Departamento de Ciencias Sociales
Pontificia Universidad Católica del Perú

Lima, 16 de abril de 2020

Para iniciar, reconocemos las imágenes...



Viajas a la sierra del Perú? Te brindamos cin...
peru.com



4 actividades económicas de la Sierra peruana - Life...
lifeder.com



Viajar a lugares turísticos de la sierra peruana por fe...
larepublica.pe



Relieve de la Sierra Peruana: Características M...
lifeder.com



Machu Picchu y más atractivos turísticos de la s...
machupicchu.biz



Los animales más impresionantes de la sier...
incaraill.com



Viaje costa sierra selva norte del Perú -...
tripadvisor.com.pe



Imágenes, fotos de stock y vectores sobr...
shutterstock.com



Sierra y selva central en Peru
aboutspanol.com



MÚSICA TRADICIONAL DE LA SIE...
ritasibick.com



Sierra Peruana: Imágenes, fotos de...
shutterstock.com



Viajas
raptrav



Cómo empoderar a las mujeres en la sierra rural del P...
bancomundial.org



Lugares turísticos de la Sierra peruana | Turismo ...
somosperu.org.pe



Sierra del Perú: Características de la Región de los...
pinterest.com



Machu Picchu y más atractivos turísticos de la sier...
machupicchu.biz



Clima en la Sierra - Cusco y Machu Picchu
cusco Peru.com



Fuente: Google, abril 2020

... ¿cuántas "sierras" habitan el Perú? ¿qué las define? ¿desde dónde las "vemos"?

... y acogemos las voces!

Y a ti, ¿qué te viene a la mente cuando escuchas “la sierra del Perú”?

Encuesta *online* (vía redes)

11 – 12 de abril de 2020
n=161 respuestas
Profesionales y estudiantes de
Lima y distintas regiones del
Perú

Imágenes sobre “la sierra del Perú” – 2020*



* Vich (2010) identificó “estático”, “barbarie”, “desconocido”, “conflictivo” y “atraso”

A modo de síntesis, proponemos 5D...

1. **D**iversidad de comprensiones y dimensiones
2. (Inter) **D**ependencia con "lo urbano"
3. **D**inámica de cambios permanentes y cada vez más acelerados (**e inesperados**)
4. **D**esigualdad de oportunidades
5. **D**esinformación en las decisiones de política



Y, a todo esto, cuál es, formalmente, el contexto?

Contextualizando las “sierras peruanas”

Pobreza rural – 15 años de reducción sistemática pero...

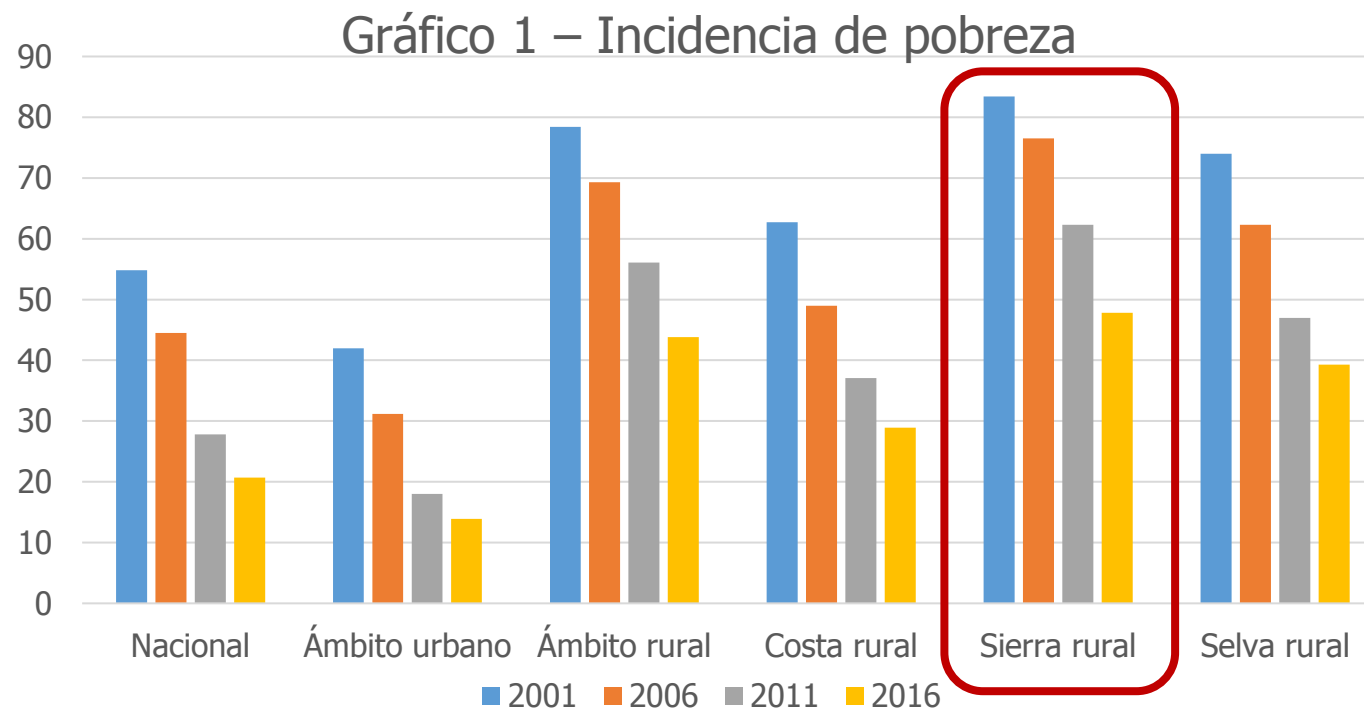

Elaboración propia. Fuente: INEI, 2011 y 2017

..., a la par, de persistencia en ámbito rural!

Contextualizando las “sierras peruanas”

Y, adicionalmente, la persistencia de la pobreza rural...

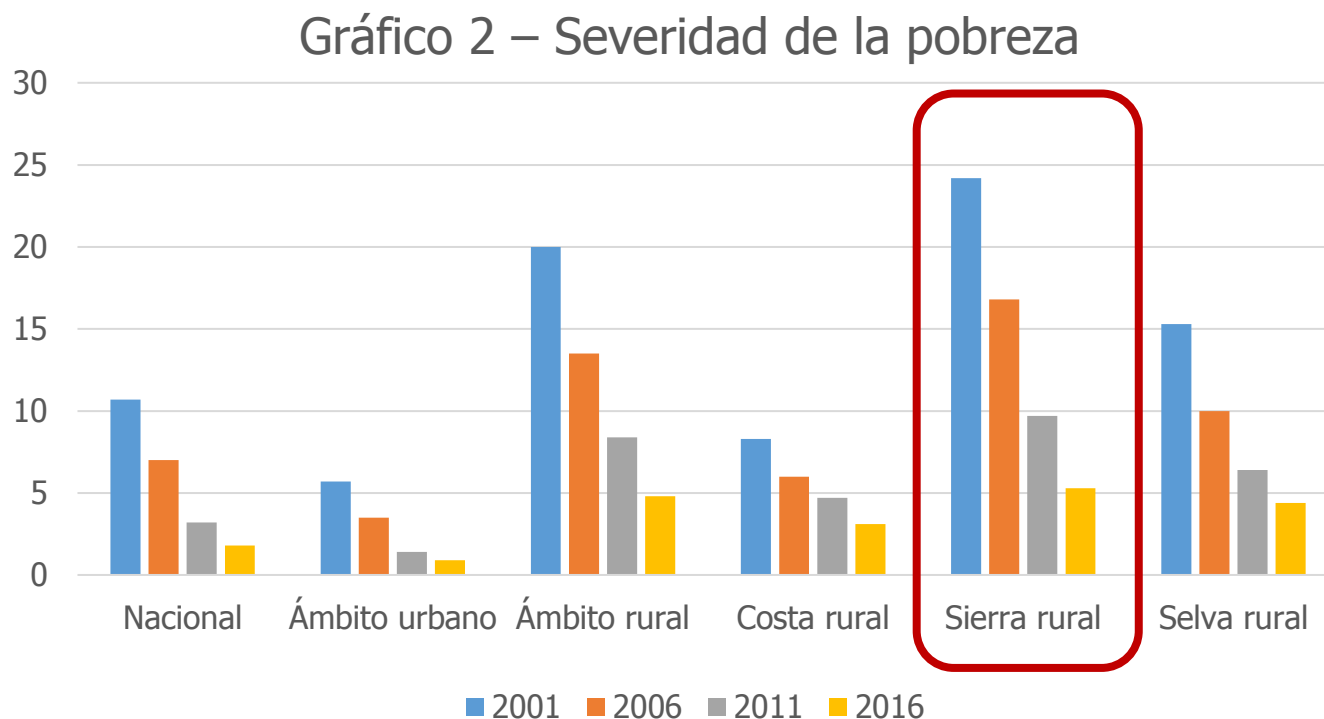

Elaboración propia. Fuente: INEI, 2011 y 2017

...se ve agravada por la desigualdad!

Contextualizando las "sierras peruanas" hoy

Actualmente, las cifras confirman las brechas...

Gráfico 3 – Incidencia de pobreza total según ámbito

Ámbito geográfico	ENAH0 2017-2018				MAPA 2018			
	Valor	I.C. al 95%		C.V.	Valor	I.C. al 95%		C.V.
		Inferior	Superior			Inferior	Superior	
Nacional	20,6	19,9	21,2	1,7	20,9	20,5	21,3	1,0
Área de residencia								
Urbana	14,5	13,8	15,3	2,6	14,9	14,4	15,3	1,5
Rural	43,0	41,6	44,4	1,6	43,6	42,9	44,3	0,8
Región Natural								
Costa	14,0	13,1	15,0	3,3	14,8	14,2	15,4	2,0
Sierra	30,7	29,5	31,9	2,0	30,4	29,8	31,0	1,0
Selva	27,1	25,6	28,6	2,9	27,1	26,4	27,9	1,3
Dominio Geográfico								
Costa Norte	18,6	17,0	20,1	4,3	20,0	18,8	21,2	3,0
Costa Centro	8,6	7,3	9,9	7,7	10,0	9,3	10,8	3,7
Costa Sur	10,5	8,8	12,3	8,5	12,2	11,1	13,3	4,5
Sierra Norte	48,6	45,9	51,2	2,8	47,3	45,7	48,8	1,7
Sierra Centro	28,4	26,8	30,0	2,9	29,5	28,7	30,4	1,4
Sierra Sur	23,6	21,9	25,3	3,6	23,9	23,0	24,9	1,9
Selva	27,1	25,6	28,6	2,9	27,5	26,6	28,5	1,8
Lima Metropolitana	13,1	11,7	14,5	5,4	13,6	12,8	14,5	3,1

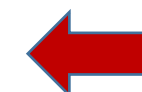

Fuente: INEI - Mapa de Pobreza Monetaria Provincial y Distrital, 2018.

Fuente: INEI, 2020

...y evidencian, una vez más, la diversidad y las desigualdades!

Contextualizando las "sierras peruanas" hoy

En última instancia, la pobreza y la desigualdad configuran los territorios...

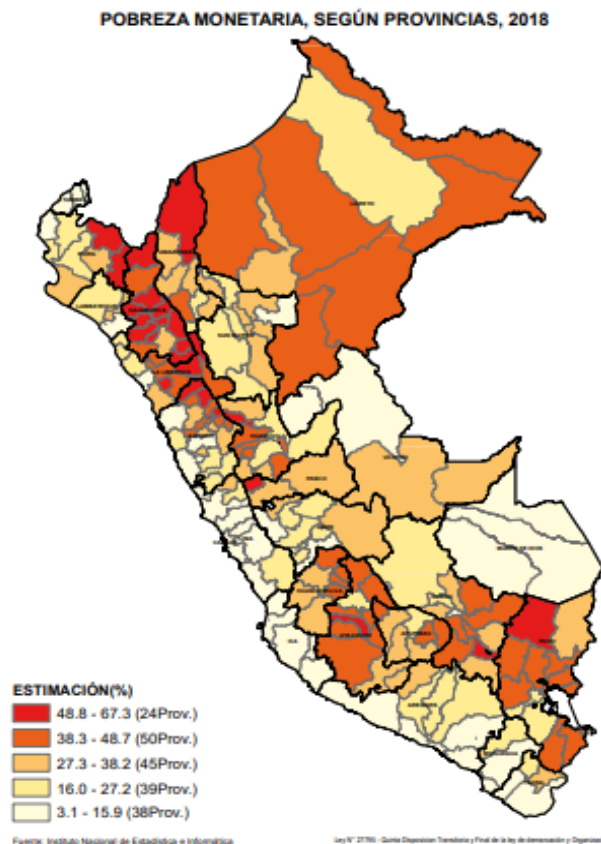

Fuente: INEI, 2020

Cuadro
VEINTE PROVINCIAS MÁS POBRES, 2018

N°	Departamento	Provincia	Grupo robusto
1	Cajamarca	San Pablo	01
2	Pasco	Daniel Alcides Carrión	02
3	Cajamarca	Chota	02
4	Cajamarca	Celendín	02
5	Cajamarca	Cutervo	02
6	Cajamarca	San Marcos	02
7	Amazonas	Condorcanqui	02
8	Piura	Ayabaca	02
9	Áncash	Pallasca	02
10	Cajamarca	Santa Cruz	03
11	Huánuco	Huacaybamba	03
12	Cajamarca	San Miguel	03
13	Ayacucho	Victor Fajardo	03
14	La Libertad	Bolívar	03
15	Cajamarca	Cajabamba	03
16	Cajamarca	San Ignacio	03
17	Cajamarca	Hualgayoc	03
18	Áncash	Mariscal Luzuriaga	03
19	La Libertad	Julcan	03
20	Áncash	Sihuas	03

Nota: La conformación de los grupos robustos, no incluye los distritos desagregados.

Fuente: INEI - Mapa de Pobreza Monetaria Provincial y Distrital 2018

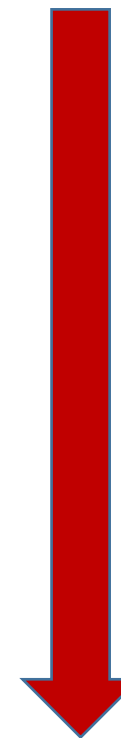

Así, la desigualdad alude a distintos niveles y dimensiones!

Contextualizando las "sierras peruanas" hoy

Perú: pobreza multidimensional según contribución de cada dimensión, 2019

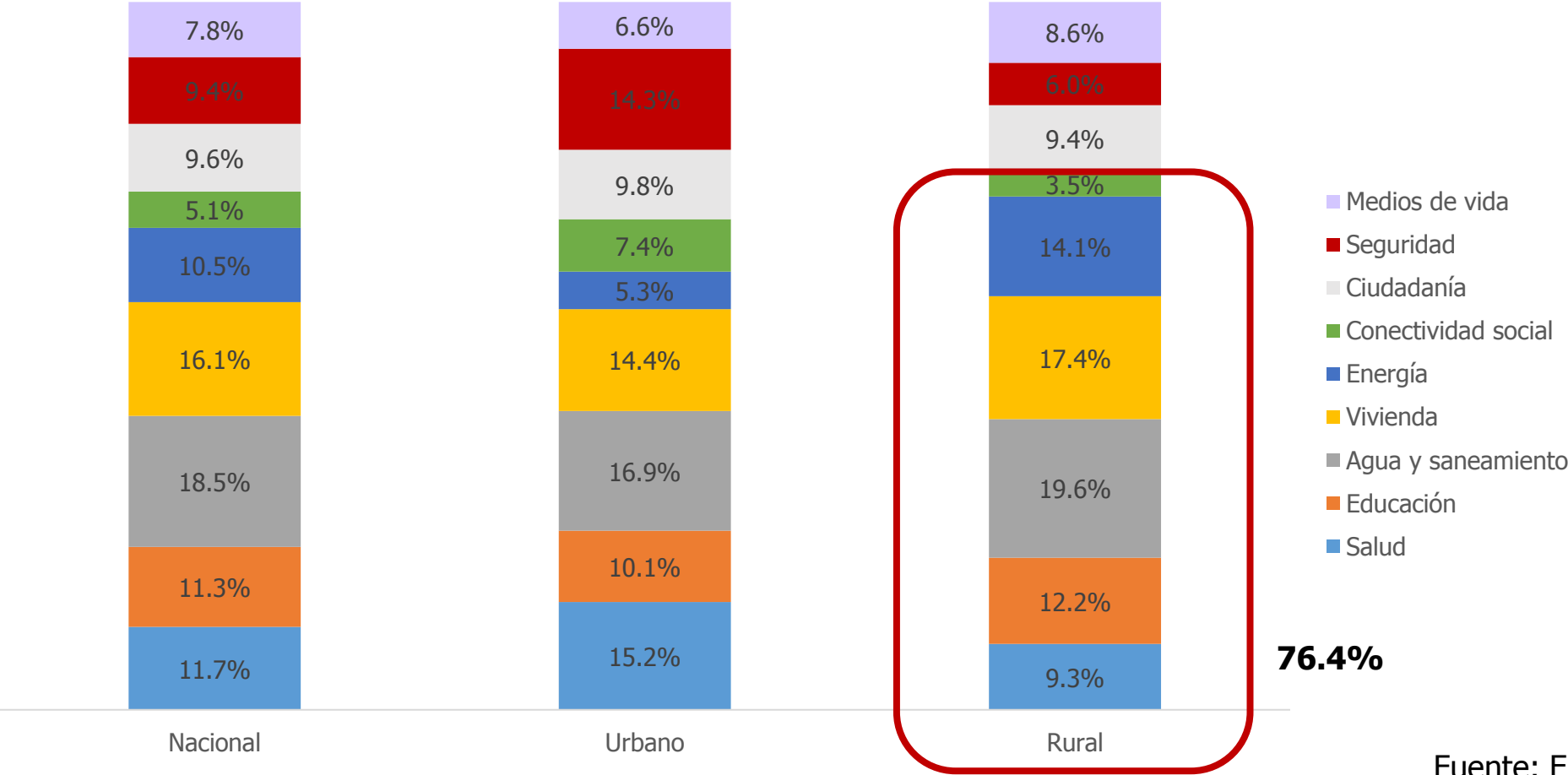

Fuente: ENAHO 2019 - INEI
Elaboración: Clausen, J. y N. Barrantes (2019),
IDHAL PUCP

En síntesis, debemos reconocer los “tránsitos” que las “sierras peruanas” experimentan...

Desde...



- Actividad agropecuaria
- Énfasis técnico-productivo
- Dinámicas moderadas e intervenciones locales

Hacia...



- Pluriactividad estacional
- Énfasis centrado en la diversidad (interculturalidad)
- Dinámicas intensivas e intervenciones a mayor escala



En síntesis, debemos reconocer los "tránsitos" que las "sierras peruanas" experimentan...

Desde...



- Actividad agropecuaria
- Énfasis técnico
- Dinámicas moderadas e intervenciones locales

Hacia...



- Pluriactividad estacional
- Énfasis centrado en la diversidad (interculturalidad)
- Dinámicas intensivas e intervenciones a mayor escala

**TERRITORIALIZAR
POLÍTICAS Y ESTRATEGIAS**



Conceptualmente, el “territorio” abarca diversas dimensiones...

- ... el espacio que habitamos (**dimensión física**)
- ... el campo donde están los recursos que producimos, transformamos e intercambiamos (**dimensión económica**)
- ... el lugar donde establecemos vínculos con otros (**dimensión social**)
- ... la configuración de las relaciones de poder que se establecen (**dimensión política**)
- ... las rutas que transitamos (**dimensión demográfica**)
- ... los marcos normativos que lo delimitan (**dimensión institucional**)
- ... el sentido de pertenencia y las apuestas comunes (**dimensión simbólica**)

De manera complementaria...

- Estratégicamente, **territorializar** un enfoque es una apuesta que, poniendo al centro el **bienestar multidimensional** de las personas, reconoce la heterogeneidad de los territorios y contribuye a la **reducción de desigualdades**
- Operativamente, **territorializar** nuestras aproximaciones e intervenciones implica comprender la **interacción** entre **dinámicas del entorno** y **dinámicas de hogares e individuos** que habitan el territorio

Adicionalmente...

- Territorializar políticas y estrategias supone, entre otros, identificar **patrones** a distinto nivel, analizar su **configuración espacial** para añadir matices a nuestra aproximación
- A la vez, la configuración espacial (distrital), permite cruzar dichos patrones con **dinámicas territoriales** existentes para identificar *clusters*
- Finalmente, esta lectura facilita la identificación de **trayectorias territoriales** de movilidad y desplazamiento de la población con fines de investigación e intervención

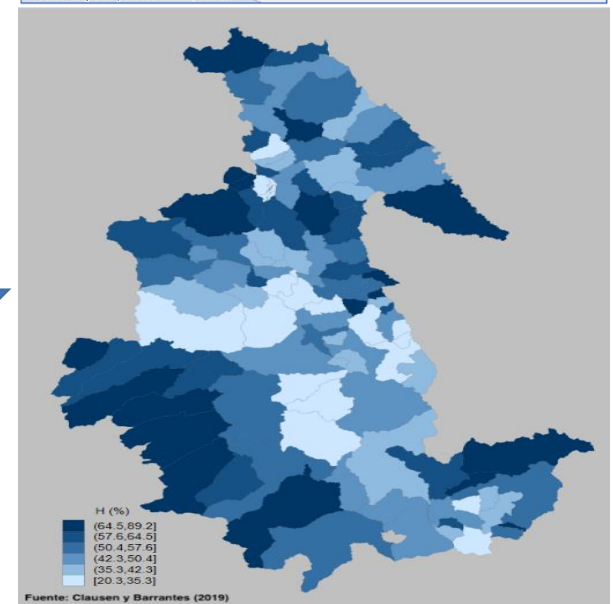
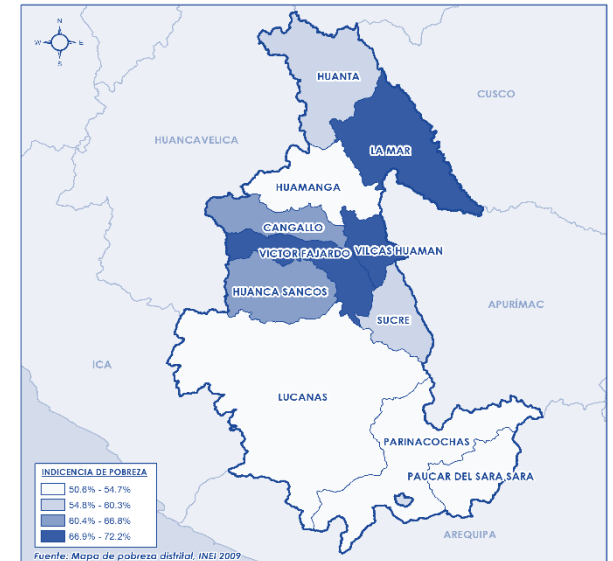

Así, territorializar políticas y estrategias supone, por ejemplo, preguntarnos si...

- ... la intervención responde a una situación real? (pertinencia)
- ... esa situación es considerada importante para/por la población? (relevancia)
- ... la intervención incorpora el conocimiento local? (pertinencia cultural)
- .. la implementación de la solución toma en cuenta a la población en tanto agente de su proceso de desarrollo? (pertinencia cultural)
- ... la solución prevé el desarrollo de capacidades de la población? (sostenibilidad)
- ... la solución parte de una apuesta mayor (política)? (sostenibilidad)

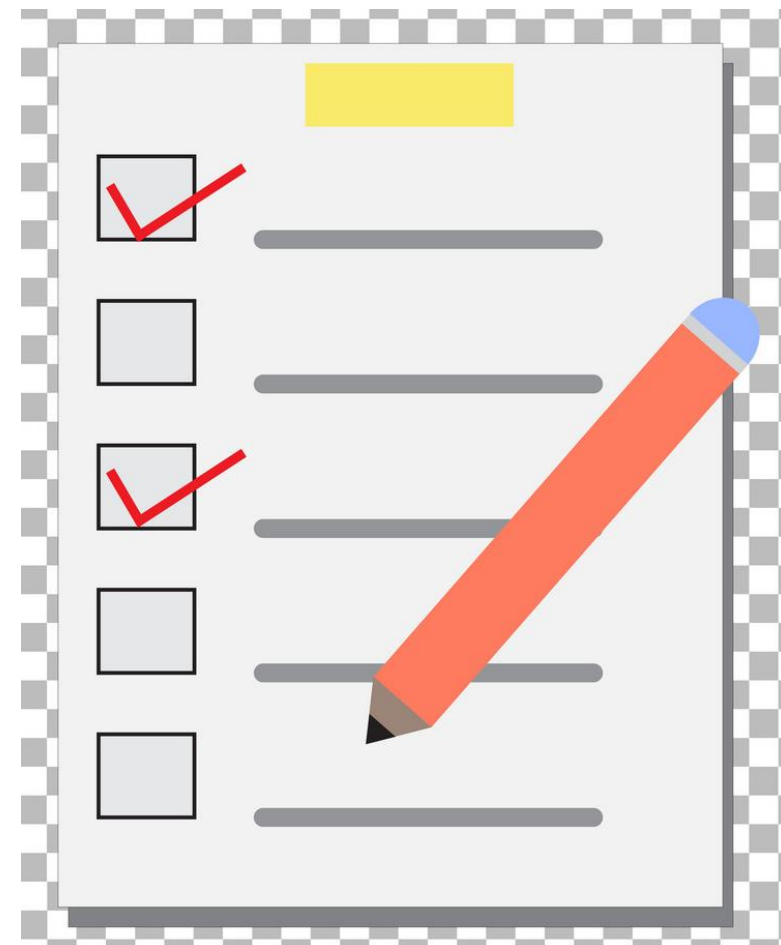

Experiencias “en tránsito” a lo territorial...

Caso 1 – Sector Vivienda, Construcción y Saneamiento

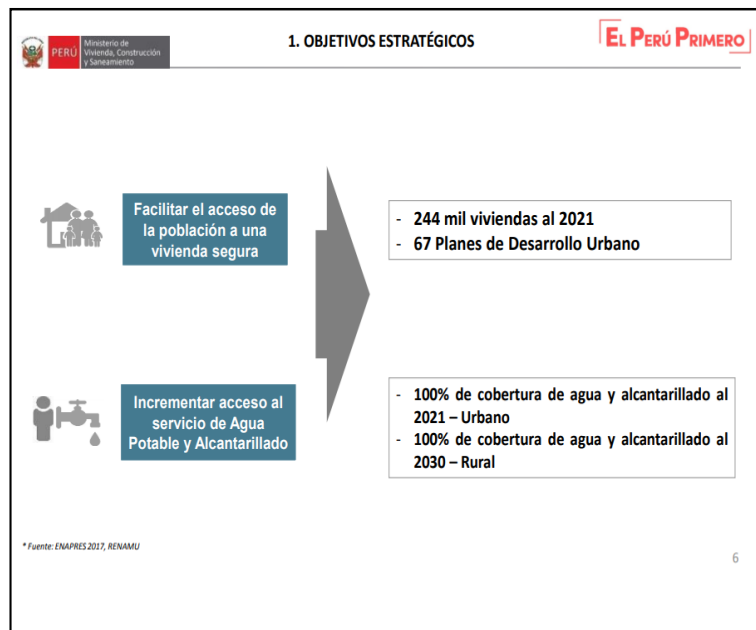

Caso 2 – Sector PCM – Agendas Territoriales

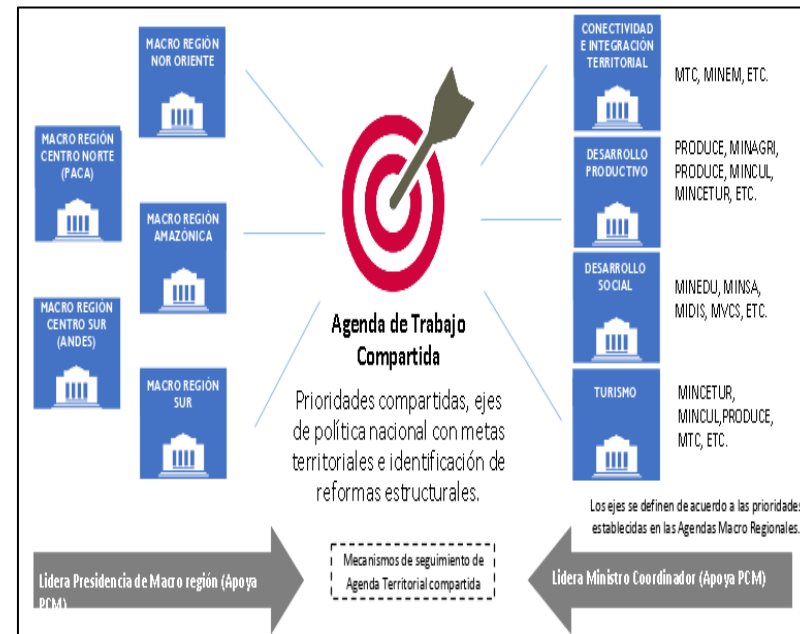

Caso 3 – Sector Educación – Gestión servicios educativos

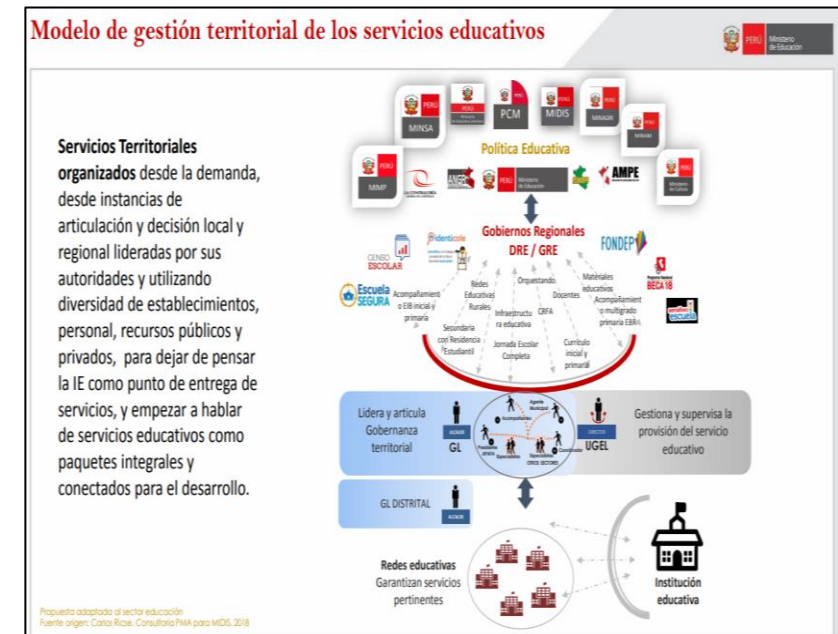

Elementos comunes: (i) enfoques multisectoriales desde el gobierno nacional, (ii) uso de evidencia (conocimiento) y (iii) gobernanza territorial

Abordar la diversidad de "las sierras peruanas", supone un cuestionamiento epistemológico y ético...

Territorio



Perfil



Fuente: Balance CIES – Desarrollo Rural.
Vargas, 2017

Abordar la diversidad de “las sierras peruanas”, supone un cuestionamiento epistemológico y ético...



Fuente: Balance CIES – Desarrollo Rural.
Vargas, 2017

Por último, la crisis actual por la propagación del COVID19 nos plantea un enorme reto...

... nos jugamos, como país, la oportunidad de **territorializar nuestras aproximaciones** e intervenir con sentido de urgencia, con énfasis en los ámbitos rurales y las sierras del Perú...



**Nuestros mayores recursos para re/pensar
la relación Ciencia y Sociedad (post
pandemia) seguirán siendo...**

... nuestra historia, nuestra diversidad y nuestros
territorios...

No deberíamos hipotecarlos, ¿o sí?

Sigamos dialogando:

Email: svargasw@pucp.edu.pe



Foto: Iván Acuña



COLOQUIO
**CIENCIA Y
SOCIEDAD**



CONCYTEC
CONSEJO NACIONAL DE CIENCIA,
TECNOLOGÍA E INNOVACIÓN TECNOLÓGICA

Los Coloquios Ciencia y Sociedad son espacios para el análisis de los más importantes problemas que confronta el país en la actualidad y en el futuro cercano, presentando la interpretación científica de esos problemas y recomendando respuestas con un enfoque social. En las ediciones anteriores se trataron los temas de “Desastres Naturales”, “Salud Pública”, “Agricultura Sostenible” y “El Mar Peruano”. Se realiza 2 veces al año y está a cargo del Programa Especial de Popularización de la CTI (PPOP) de CONCYTEC.

